

MANUFACTURING GEEL .

ORGANOGRAM .



Rene Hus bewaarde dit document nauwgezet

en stelt het ter inzage waarvoor wij hem hartelijk danken!.

Opgelet: over sommigen staat een kruis, dat wil echter niet zeggen dat ze overleden zijn maar dat ze op een gegeven moment weg waren... jammer genoeg is er nu een kruis getrokken over ieder van ons!

februari 1994

SCAN0001a.jpg

Plantmanager



R. Aerts
SM tel:2006

Programma Analyse & Infeed Systemen & Methode Support



M. Neven
SM1 tel:2500

Test Engineering



E. Jeunen
SM2 tel:2540

Marketing & Verkoop Subassemblies PL1081



J. Storms
SM4 tel:2084

Klant Relaties



H. Kringhs
SM5 tel:2003

Project Oplvolging



L. Gebruers
SM5 tel:2501

Programma Realisatie



P. Landuyt
SM6 tel:2251

Kostopvolging First-off en PEM



W. Sprengers
SM7 tel:2410

Industrial Engineering



R. Jacobs
SM8 tel:2097

Plant Engineering



F. Van Gompel
SM9 tel:2071

SCAN0002.JPG

Plantmanager



R. Aerts
SM tel:2006

Sekretariaat



L. Moons
SP43 tel:2004

Financiële Controle & Analyse Plant Geel



G. Marien
FS4 tel:2132

Arbeidsveiligheid Plant Geel



A. Kindts
GF12 tel:2013

Inkoop en Bevoorrading Procurement Plant Geel



L. Avonds
GK2 tel:7712

Information Office Manufacturing Systems



J. Rens
SC31 tel:2478

Human Resources Plant Geel



L. Nys
SP3 tel:2400

Quality Plant Geel



P. Verhaegen
SQ3 tel:2310

Programma Analyse & Infeed Systemen & Methode Support



M. Neven
SM1 tel:2500

Koördinatie Infeeding Hoboken & Gent Aangekochte goederen & Inventaris- & Magazijnbeheer



A. Ketelslegers
SM13 tel:2221



P. Keiser
SM14 tel:2192

Magazijnbeheer



J. Laureysens
SM141 tel:2219

Registratie Materiaalbewegingen



A.M. Block
SM141 tel:2063

Registratie Materiaalbewegingen



C. Van Rompay
SM141 tel:2165

SCAN0003.JPG

SCAN0004.JPG

Testengineering



E. Jeunen
SM2 tel:2540

Front-end
Engineering
Schakelsystemen



P. Vanovermeire
SM21 tel:2126

Testengineering
Transmissie



F. Banken
SM22 tel:2032

Testengineering
Schakelsystemen



H. Aerts
SM23 tel:2074

Administratie voor
Testengineering



M. Maes
SM23 tel:2452

Testengineering
Transmissie



F. Banken
SM22 tel:2032

NGPCM-Lijn &
Confidence Test



G. Caeyers
SM22 tel:2227

Outphasing
Producten



R. Derboven
SM22 tel:2182

Flex Mux - PBA



B. Leekens
SM22 tel:2182

ATM - PBA



J. Puts
SM22 tel:2514

ATM - Systemen



E. Stevens
SM22 tel:2514

NGPCM - Mux



G. Van Roie
SM22 tel:2070

NGPCM - Data



L. Van Wolvelaer
SM22 tel:2227

Flex Mux - Systeem



J. Vreysen
SM22 tel:2070

SCAN0005.JPG

SCAN0006.JPG

Testengineering
Schakelsystemen



H. Aerts
SM23 tel:2074

Fabrieksprojecten



G. Aerts
SM23 tel:2159

S12 -
Subscriberterminaties



K. Baumanns
SM23 tel:2515

S12 - Systeemtest &
Beheerssystemen



L. Cleuren
SM23 tel:2427

A900
BSC Monitor



J. Goedeme
SM23 tel:7321

S12 - Fet



R. Govaerts
SM23 tel:2513

A900 - BSC



N. Holvoet
SM23 tel:2159

ECET



J. Schraeyen
SM23 tel:2185

ASU



R. Segers
SM23 tel:2185

S12 - Fut &
FMT & ACX



W. Sels
SM23 tel:2237

(vervolg)

Testengineering
Schakelsystemen



H. Aerts
SM23 tel:2074

ASU &
Power



R. Sterckx
SM23 tel:2105

S12 - Fut



J. Storme
SM23 tel:2237

RSU &
A900 - BSC



M. Swinnen
SM23 tel:2105

SCAN0007.JPG

SCAN0008.JPG

Marketing & Verkoop
Subassemblies PL1081



J. Storms
SM4 tel:2084

Orderrealisatie



W. Geerts
SM41 tel:2093

Technical Projecting



J. Dergent
SM42 tel:2086

Kontraktadministratie



R. Van Roy
SM42 tel:2188

Programma Realisatie



P. Landuyt
SM6 tel:2251

Planning, Launching,
Opvolging S12 & A900



R. Sebreghts
SM61 tel:2437

Planning, Launching,
Opvolging Transmissie



A. Rommens
SM62 tel:2530

Mechanische
Samenstelling
Alle Systemen



M. Baten
SM63 tel:2585

Samenstelling PBA
Alle Systemen



L. Van Roosbroeck
SM65 tel:2457

Test Alle Systemen
Test Diagnostic Centre



W. Van Machelen
SM66 tel:2324

Projectopvolging
Diagnostic centre



I. Vanwalleghem
SM67 tel:2190

Process
Engineering



R. Hus
SM68 tel:2414

Administratie voor
Programma Realisatie



L. Goossens
SM6 tel:2262

SCAN0009.JPG

SCAN0010.JPG

Planning, Launching,
Opvolging S12 & A900



R. Sebreghts
SM61 tel:2437

Planning S12

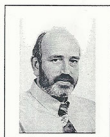

F. Nijenhuis
SM61 tel:9921

Opvolging
S12 & A900



R. Potargent
SM61 tel:2228

Administratie



B. Verbruggen
SM61 tel:2564

Launching PBA



A. Wuyts
SM61 tel:2438

Planning, Launching,
Opvolging Transmissie

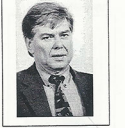

A. Rommens
SM62 tel:2530

Launching PEM



R. De Smet
SM62 tel:2024

Aankoop voor
Modelshop en
E-orders



J. Goossens
SM62 tel:2153

Opvolging
S12 & A900



G. Hoes
SM62 tel:2129

Launching
Transmissie



L. Huybrechts
SM62 tel:2149

Planning
Transmissie



C. Pelgrims
SM62 tel:9761

SCAN0011.JPG

SCAN0012.JPG

Mechanische Samenstelling
Alle Systemen



M. Baten
SM63 tel:2585

Supervisie
Racksamenstelling



E. Geysen
SM63 tel:2359

Supervisie
Racksamenstelling



P. Rogiers
SM63 tel:2359

Supervisie
Kabelsamstelling



R. Delattre
SM63 tel:2103

Supervisie
Subracksamenstelling



L. Sermeels
SM63 tel:2235

Supervisie
Inspectie



A. Janssens
SM63 tel:2356

Samenstelling PBA
Alle systemen



L. Van Roosbroeck
SM65 tel:2457

Supervisie
PBA's S1240

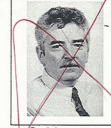

C. Mertens
SM65 tel:2398

Supervisie
PBA's S1240



G. Vandecraen
SM65 tel:2184

Supervisie
PBA's S1240



A. Van Houdt
SM65 tel:2104

Supervisie
PBA's S1240



M. Wolput
SM65 tel:2398

Supervisie
PBA samenstelling



F. Verboven
SM65 tel:2104

Supervisie
PBA samenstelling



M. Van Meeuwen
SM65 tel:2568

Supervisie
PEM & Subassemblies



G. Verwimp
SM65 tel:2348

Supervisie Nacht
PBA's S1240



E. Bensch
SM65 tel:2398

SCAN0013.JPG

SCAN0014.JPG

Test Alle Systemen
Test Diagnostic Centre



W. Van Machelen
SM66 tel:2324

Supervisie Test
Metrologie & Diagnostic Centre
ATM & ACX & Subassemblies



J. Hermans
SM66 tel:2323

Supervisie
Kaarttest S1240



W. Ceusters
SM66 tel:2341

Supervisie
Test Transmissie



J. Janssens
SM66 tel:2131

Supervisie
FUT / FET S1240



F. Theys
SM66 tel:2198

Process
Engineering

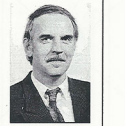

R. Hus
SM68 tel:2414

Process
Engineer



R. Convens
SM68 tel:2512

Process
Engineer



J. Dams
SM68 tel:2418

Process
Engineer



R. Daneels
SM68 tel:2066

Process
Engineer



J. Voorspoels
SM68 tel:2083

Process
Engineer

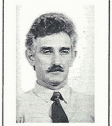

W. Schraeyen
SM68 tel:2083

Opvolging
Diagnostic Centre



A. Van Laere
SM68 tel:2373

SCAN0015.JPG

SCAN0016.JPG

Kostpvolging
First-off en PEM



W. Sprengers
SM7 tel:2410

Kostpvolging



M. Spoormans
SM71 tel:2145

First-off



L. De Smedt
SM7 tel:2060

First-off
Logistiek



R. Van Rompay
SM7 tel:2087

Industrial
Engineering



R. Jacobs
SM8 tel:2097

Advanced
Process Engineering



K. Cools
SM81 tel:2012

Technology Engineering &
FPT Competence Centre



B. Cox
SM82 tel:2099

Material Flow
Engineering



J. Houben
SM83 tel:2305

Manufacturing
Systeem Beheer

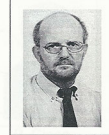

L. Boeckmans
SM84 tel:2094

Project Beheer &
Fabrieksprojecten



E. Vandormael
SM85 tel:2148

CAM Databeheer &
Change Controle



G. Gielen
SM86 tel:2419

Manpower - &
Kapaciteitsbepaling



G. Lievens
SM88 tel:2311

Automatisatie
Projecten



A. Maes
SM89 tel:2415

Administratie voor
Industrial Engineering



R. Lenaerts
SM85 tel:2142

SCAN0017.JPG

SCAN0018.JPG

Advanced
Process Engineering



K. Cools
SM81 tel:2012

In Circuit Test
Engineering



W. Van de Velde
SM811 tel:2139

SMD onserting &
Aspin



K. Adriaenssen
SM81 tel:2317

Mechanische Samenstelling
Racks

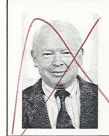

A. Bertels
SM81 tel:2428

Process Beheersing &
Zevatech



P. Claes
SM81 tel:2076

Inserting &
Visivior



E. Schoofs
SM81 tel:2234

Kabels & Mechanische
Samenstelling Transmissie



M. Van Caenegem
SM81 tel:2421

Manuele Samenstelling &
Design Beoordeling



L. Van De Ven
SM81 tel:2197

Golfsoldeer, Reinigen
& Modifikatie



E. Van Horen
SM81 tel:2008

In Circuit Test
Engineering



W. Van de Velde
SM811 tel:2139

MDA test



H. Frans
SM811 tel:2429

ICT test &
KTS LAN



E. Ooms
SM811 tel:2139

Lijnkaarten &
Scorpion



A. Vanmechelen
SM811 tel:2139

ICT test &
LINTEST



A. Vermeulen
SM811 tel:2429

SCAN0019.JPG

SCAN0020.JPG

Technology Engineering & FPC Competence Centre



B. Cox
SM82 tel:2099

PBA repair



A. Aerts
SM82 tel:2141

Solder Paste ,
Screenpinting & Reflow



J. Gabriels
SM82 tel:2193

Material Flow Engineering



J. Houben
SM83 tel:2305

Material Flow Engineering



R. Eysermans
SM83 tel:2170

Material Flow Engineering



E. Melis
SM83 tel:2381

Material Flow Engineering



R. Swinnen
SM83 tel:2441

Material Flow Engineering



E. Vancraenenbroeck
SM83 tel:2328

SCAN0021.JPG

Scan0021a.jpg

Manufacturing System Beheer



L. Boeckmans
SM84 tel:2094

Manufacturing System Beheer



R. Swennen
SM84 tel:2417

Manufacturing System Ontwikkeling



J. Decoster
SM84 tel:2136

Manufacturing System Ontwikkeling

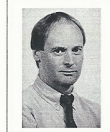

R. Engelen
SM84 tel:2542

Manufacturing System Ontwikkeling



G. Moens
SM84 tel:2220

Manufacturing System Ontwikkeling



I. Thys
SM84 tel:2411

CAM Databeher & Change Controle



G. Gielen
SM86 tel:2419

Change Implementatie LTS & MRP Code Databeher



W. Hermans
SM86 tel:2171

CAM Database Databeher & Process Sheet



J. Meeuwis
SM86 tel:2175

Excess & Obsolete Paperless Manufacturing



E. Vancamp
SM86 tel:2233

Change Board LTS , ATM , ACX/DPS & Standardisatie



K. Byl
SM861 tel:9532

Change Board Switching Systemen



J. Van Robaeyns
SM862 tel:4443

Product Databeher & Documentatiecentrum



J. Van Broeck
SM863 tel:2319

SCAN0022.JPG

SCAN0023.JPG

Automatisatie
Projecten



A. Maes
SM89 tel:2415

Automatisatie
Projecten



D. De Roeck
SM89 tel:2247

Automatisatie
Projecten



I. Helsen
SM89 tel:2065

Plant
Engineering



F. Van Gompel
SM9 tel:2071

Engineering Gebouwen
Terreinen en Vaste
Inrichtingen



P. Van Beeck
SM91 tel:2172

Engineering Gebouwen
Terreinen en Vaste
Inrichtingen



A. Van Deyck
SM91 tel:2202

Engineering
Operationele Onderhoud



P. Cools
SM92 tel:2432

Engineering
Operationele Onderhoud
Onderhoud



M. Jochems
SM92 tel:2174

Operationele
Onderhoud



R. Vandeweyer
SM93 tel:2433

Administratie voor
Onderhoud



R. Schuer
SM9 tel:2177

Supervisie
Operationele Onderhoud



R. Sturm
SM93 tel:2112

SCAN0024.JPG

SCAN0025.JPG

Financiële Controle &
Analyse Plant Geel



G. Marien
FS4 tel:2132

Operationele Controle &
Rapportering



A. De Nys
FS4 tel:2046

Financiële Controle
Diagnostic Centre &
Subassemblies



J. Vandecruys
FS4 tel:2120

Human Resources
Plant Geel



L. Nys
SP3 tel:2400

Administratie
HRM



G. Haesen
SP3 tel:2055

Systeembeheerder
Tijdsregistratie Arbeiders



M. Heuvelmans
SP3 tel:2059

Assistant
HRM



F. Petit
SP3 tel:2061

SCAN0026.JPG

SCAN0027.JPG

Administratieve Kern
Plant Geel



L. Moons
SP5 tel:2004

Dactylo



G. Lingier
SP5 tel:2025

Dactylo



H. Vleugels
SP5 tel:2195

Quality
Plant Geel



P. Verhaegen
SQ3 tel:2310

Klachten , Kabels ,
Budget



C. Barbe
SQ31 tel:2180

Process Beheersing &
Q - Systeem



M. Salaets
SQ32 tel:2313

Analyse Switching &
QMS & SPC



L. Crets
SQ33 tel:2137

Transmissie



G. Motmans
SQ34 tel:2312

Kwaliteitsauditing



G. Pelgrims
SQ35 tel:2349

SCAN0028.JPG

SCAN0029.JPG

Process Beheersing &
Q - Systeem



M. Salaets
SQ32 tel:2313

ATM , PEM &
First-off



J. Aerts
SQ32 tel:2147

Inputkontrolle



A. Bolssens
SQ32 tel:2249

Operatorkwalifikatie &
Dokument Beheersing



J. Thys
SQ32 tel:2020

Backpanels &
Racks



P. Van De Venster
SQ32 tel:2208

PC-kaarten , solderen ,
PBA - assemblage



J. Van Woerkom
SQ32 tel:2208

Datacaptatie &
Software Support



L. Gielen
SQ33 tel:2137

Test Switching &
Komponenten



S. Gielen
SQ33 tel:2137

Analyse Switching &
QMS & SPC



L. Crets
SQ33 tel:2137

SCAN0030.JPG

SCAN0031.JPG